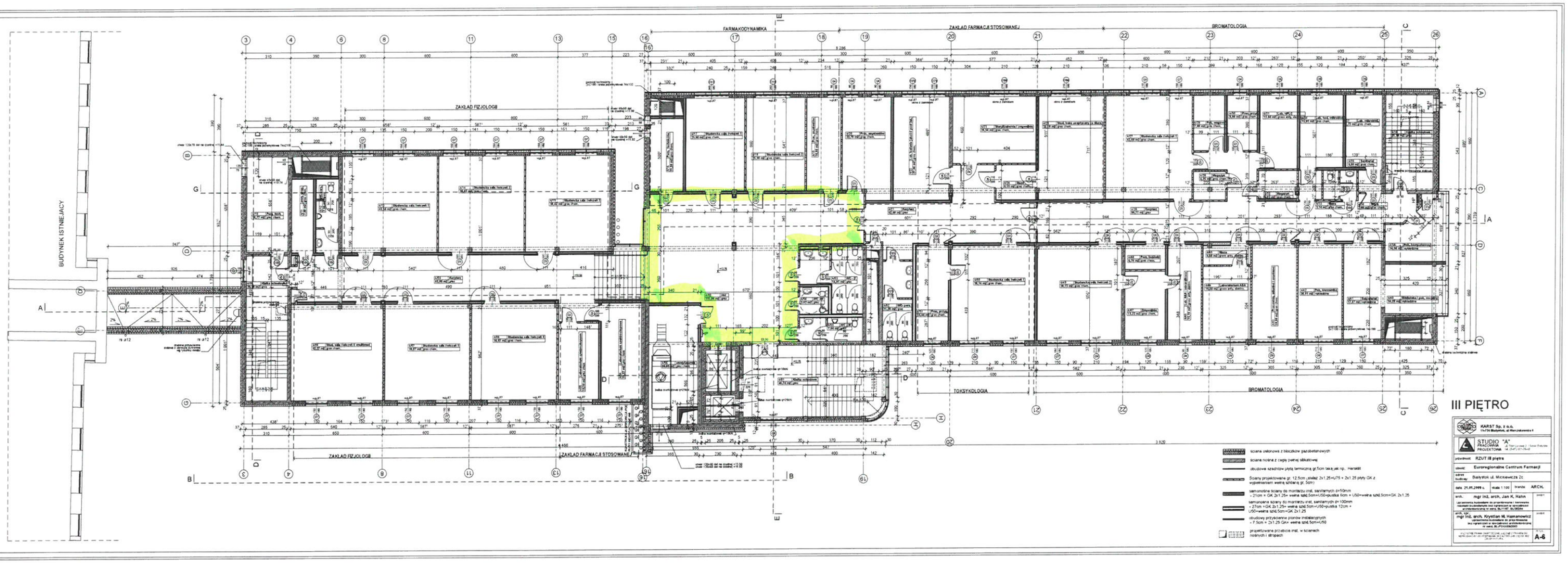
BUDYNEK ISTNIEJĄCY
FARMAKODYNAMIKA
ZAKŁAD FARMACJI STOSOWANEJ
BROMATOLOGIA
ZAKŁAD FIZJOLOGII
TOKSYKOLOGIA
III PIĘTRO
KARST Sp. z o.o.
STUDIO "A"
RZUT III piętra
Euroregionalne Centrum Farmacji
Białystok ul. Mickiewicza 2c
21.01.2009 r.
1:100
ARCH.
mgr inż. arch. Jan K. Hahn
mgr inż. arch. Krystian M. Hamanowicz
A-6

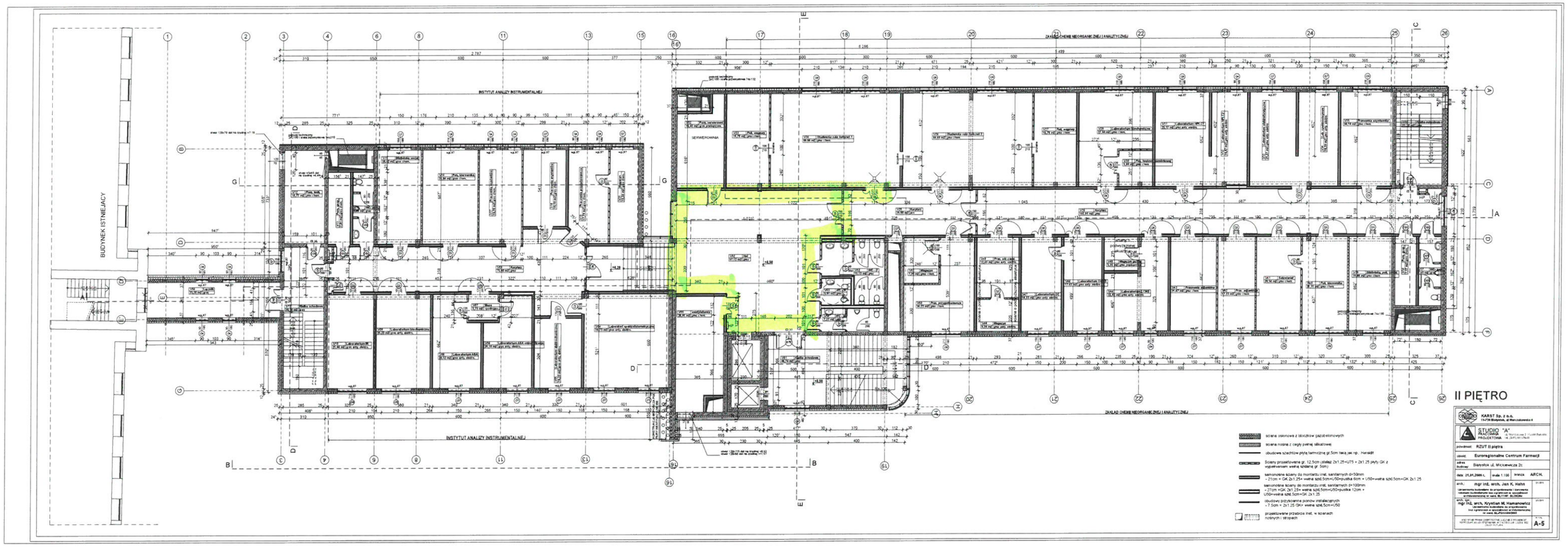
BUDYNEK ISTNIEJĄCY
INSTYTUT ANALIZY INSTRUMENTALNEJ
ZAKŁAD CHEMII NIEORGANICZNEJ I ANALITYCZNEJ
SERWEROWNIA
II PIĘTRO
KARST Sp. z o.o.
STUDIO "A"
RZUT II piętra
Euroregionalne Centrum Farmacji
Białystok ul. Mickiewicza 2c
21.01.2009 r.
1:100
ARCH.
mgr inż. arch. Jan K. Hahn
mgr inż. arch. Krystian M. Hamanowicz
A-5

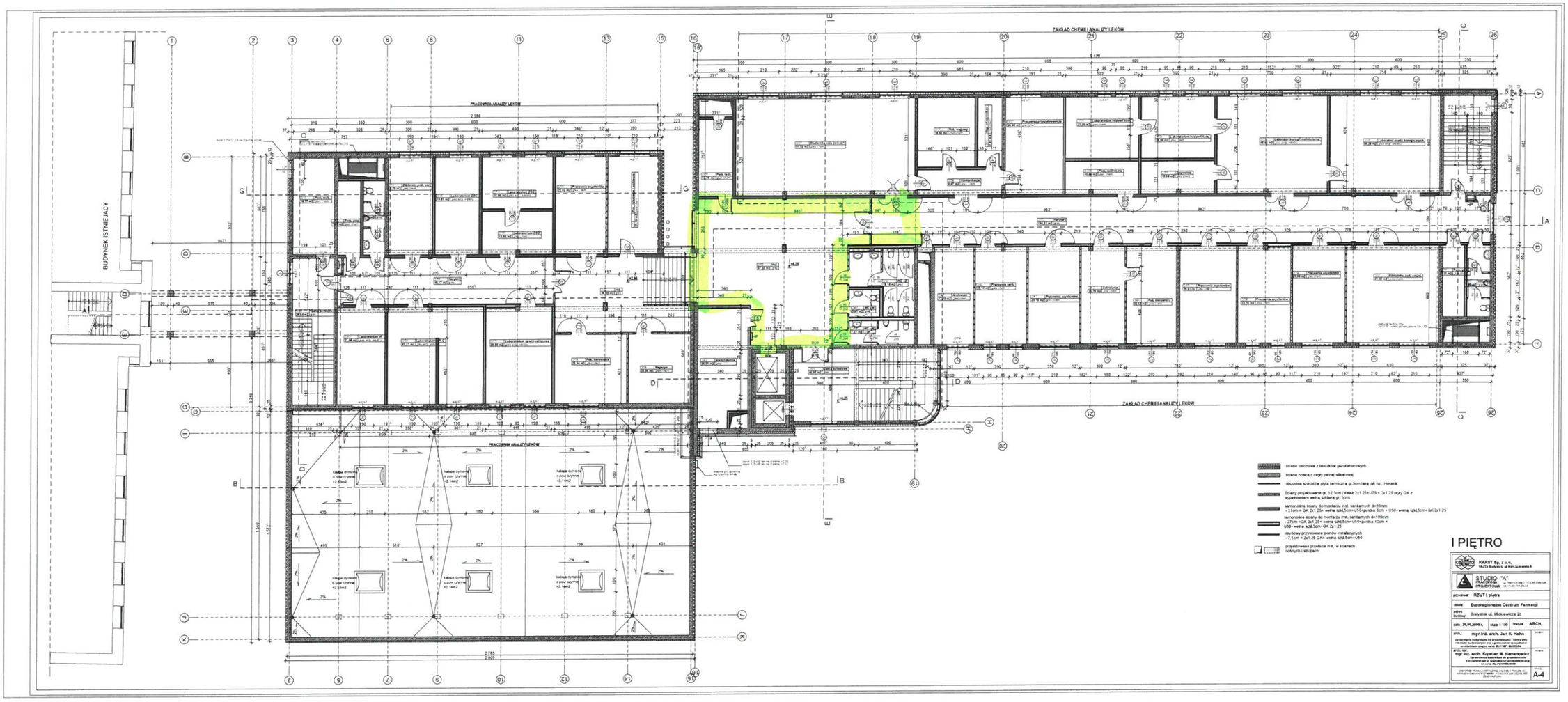

I PIĘTRO

KARBT Sp. z o.o.
15-254 Białystok, ul. Mendelejewa 9

STUDIO "A" PRACOWNIA PROJEKTOWA

przedmiot: RZUT I piętra

inwestor: Euroregionalne Centrum Farmacji

adres budowy: Białystok ul. Mickiewicza 2c

data: 29.01.2009 r. skala: 1:100 branża: ARCH.

arch.: mgr inż. arch. Jan K. Hahn

upoważnienia budowlane do projektowania i kierowania robotami budowlanymi bez ograniczeń w specjalności architektonicznej nr ewid. BI-PI-0108/2000

arch. sprawdzający: mgr inż. arch. Krystian M. Hanasewicz
upoważnienia budowlane do projektowania i kierowania robotami budowlanymi bez ograniczeń w specjalności architektonicznej nr ewid. BI-PI-0108/2000

A-4

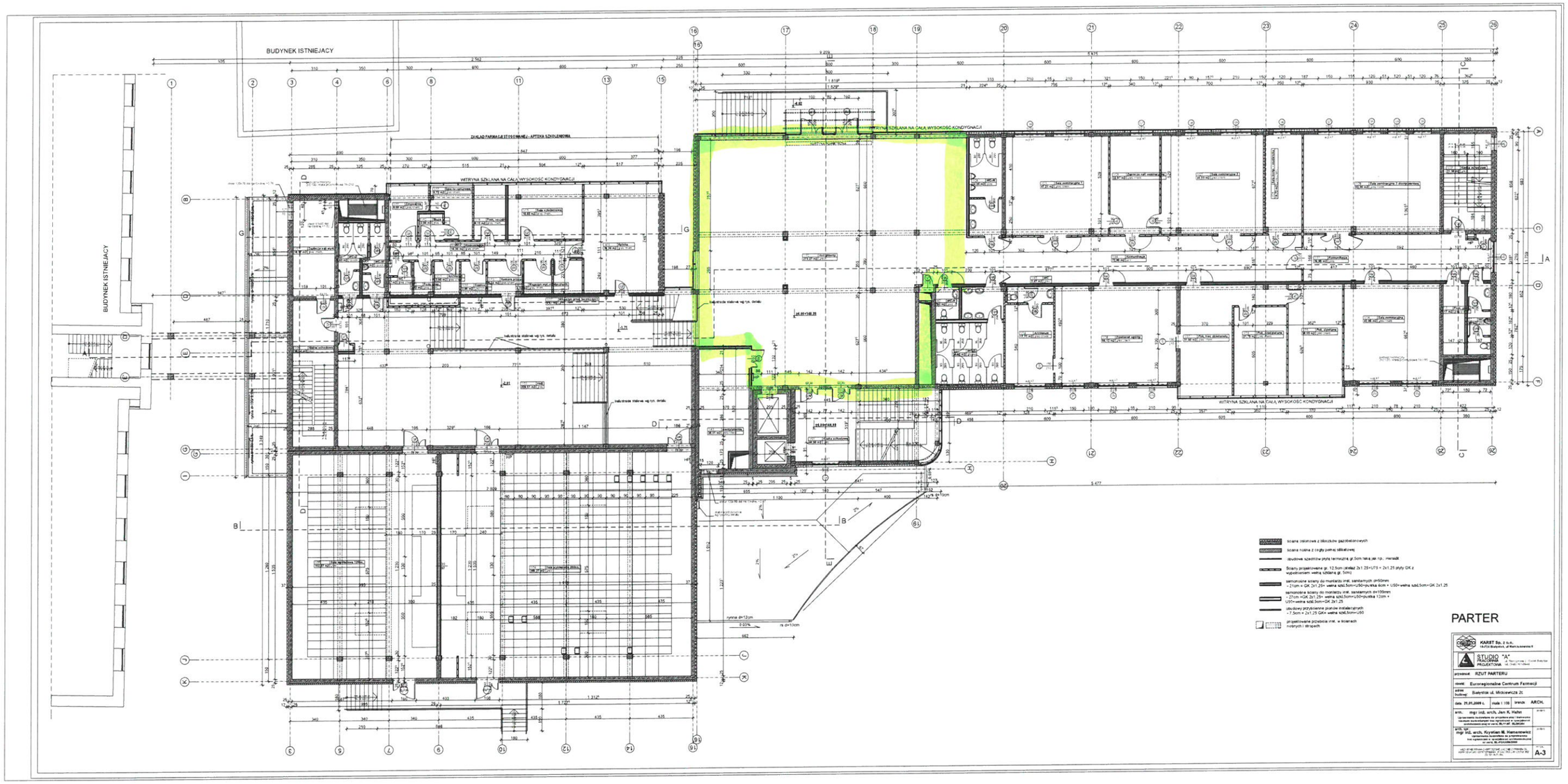
BUDYNEK ISTNIEJACY
BUDYNEK ISTNIEJACY
WITRYNA SZKLANA NA CAŁĄ WYSOKOŚĆ KONDYGNACJI
WITRYNA SZKLANA NA CAŁĄ WYSOKOŚĆ KONDYGNACJI
WITRYNA SZKLANA NA CAŁĄ WYSOKOŚĆ KONDYGNACJI
ściana zewnętrzna z bloczków gazobetonowych
ściana nośna z cegły pełnej silikatowej
obudowa szachtów płyta termoizol. gr.5cm lekką jak np.: Herwalit
Ściany projektowane gr. 12.5cm (układ: 2x1.25+UT3 + 2x1.25 płyty GK z wypełnieniem wełną szklaną gr. 5cm)
samonośne ściany do montażu inst. sanitarnych d=50mm - 21cm = GK 2x1.25+ wełna szkl.5cm+US0+płytka 6cm + US0+wełna szkl.5cm+GK 2x1.25
samonośne ściany do montażu inst. sanitarnych d=100mm - 27cm =GK 2x1.25+ wełna szkl.5cm+US0+pustka 12cm + US0+wełna szkl.5cm+GK 2x1.25
obudowy przyłączeniowe pionów instalacyjnych - 7.5cm = 2x1.25 GK+ wełna szkl.5cm+US0
projektowane przebicia inst. w ścianach nośnych i stropach
PARTER
KARST Sp. z o.o.
STUDIO "A" PROJEKTOWA
przedmiot: RZUT PARTERU
nazwa: Euroregionalne Centrum Farmacji
adres budowy: Białystok ul. Mickiewicza 2c
data: 31.01.2009 r.
skala 1:100
branża: ARCH.
arch. mgr inż. arch. Jan K. Hafer
mgr inż. arch. Krystian M. Hanusewicz
A-3