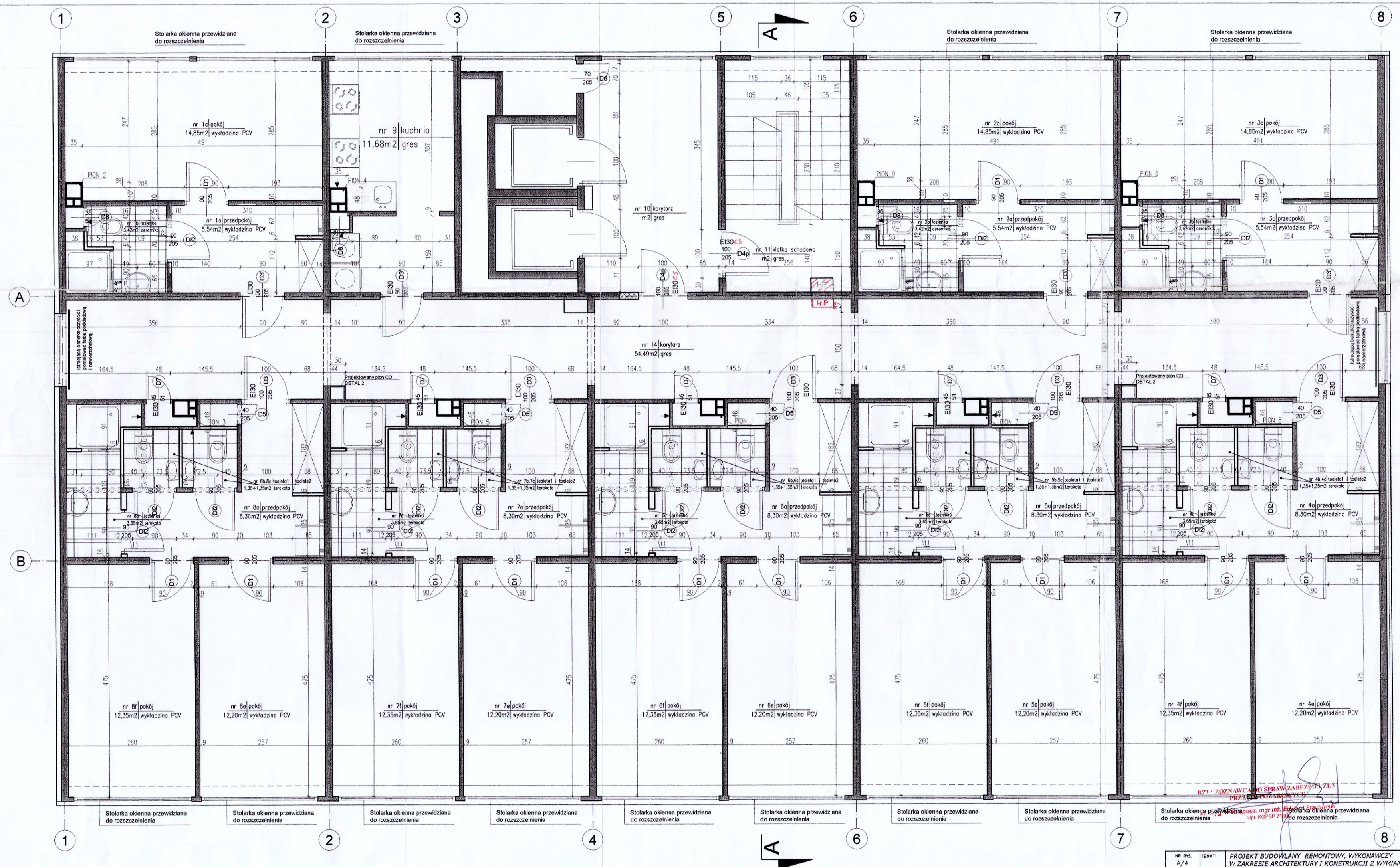

HP Hydrant 25 istniejący
HP Hydrant 25 po przeniesieniu

KOMENDA WOJEWÓDZKA PAŃSTWOWEJ STRAŻY POŻARNEJ w Białymstoku

WYDZIAŁ KONTROLNO-ROZPOZNAWCZY

LEGENDA:
- ŚCIANY ISTNIEJĄCE
- ŚCIANY PROJEKTOWANE
- ŚCIANY DO WYBURZENIA
- ŚCIANY DO ZAMUROWANIA

RZECZOZNAWCA DO SPRAW ZABEZPIECZEŃ PRZECIWPOŻAROWYCH
st. bryg. w st. spocz. mgr inż. Edward Stachurski
Upr. KGPSP 71/93

NR RYS. A/4	TEMAT:	PROJEKT BUDOWLANY REMONTOWY, WYKONAWCZY W ZAKRESIE ARCHITEKTURY I KONSTRUKCJI Z WYMIANĄ DRZWI WEWNĘTRZNYCH NA OGNIOODPORNE W CIĄGACH KOMUNIKACYJNYCH I ODDYMIANIA KLATKI SCHODOWEJ
DATA: 4 MAJA 2009r.	ADRES:	ul. Waszyngtona 23, 15-463 Białystok
	INWESTOR:	UNIWERSYTET MEDYCZNY W BIAŁYMSTOKU ul. Jana Kilińskiego 1, 15-089 Białystok
SKALA: 1:50	NAZWA RYSUNKU:	RZUT KONDYGNACJI – II,III,IV,V,VI,VII,VIII,IX,X
PROJEKTOWAŁ:	mgr inż. arch. Piotr Kuczyński	NR UPRAWNIEŃ: Bł 27/01
WSPÓŁPRACA:	mgr inż. arch. Anna Zatęska	---
WSPÓŁPRACA:	Justyna Baciocha	---
SPRAWDZAJĄCY:	mgr inż. arch. Paweł Kuczyński	NR UPRAWNIEŃ: Bł 111/01
		NR STR.